

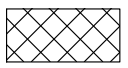

Stadt Hildesheim, Gemeinden Sibbesse, Nordstemmen und Diekholzen



Landkreis Hildesheim, den 20.12.2023
208 - Umweltamt
Naturschutzbehörde

Der Landrat
gez. Lynack

Legende

-  LSG Abgrenzung (Innenseite des Bandes)
-  nachrichtlich LSG HI072 Beuster
-  nachrichtlich Gemeindegrenzen

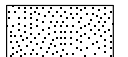
Flächen mit Nutzungsregelungen § 5 (1) der Verordnung

-  Flächen mit natürlicher Waldentwicklung gem. §5 (1) Nr. 3
-  befahrungsempfindliche Standorte gem. § 5 (1) Nr.3 I Nr. 4. nach LBEG "Gefährdung der Bodenfunktionen durch Bodenverdichtung"
-  Fortpflanzungs- und Ruhestätten gem. §5 (1) Nr. 3 II.
-  Eichen-Bestandestypen gem. § 5 (1) Nr. 3 II Nr. 1c)

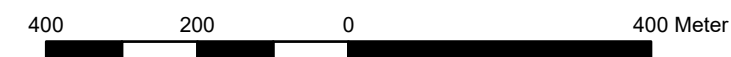

Maßgebliche Karte zur Verordnung LSG HI 075 "Hildesheimer Wald - Escherberg, Tosmarberg und Sundern" Blatt 1

Quelle:
Kartengrundlage - Auszug aus den Geobasisdaten der Nds. Vermessungs- und Katasterverwaltung (c) LGLN
Fachdaten - Landkreis Hildesheim (c)

Erstellt durch:
Landkreis Hildesheim - Amt 208
- Umweltamt - Naturschutzbehörde

Stand:
15.12.2023

Maßstab:
1:10.000

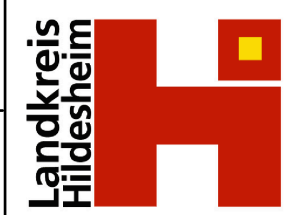

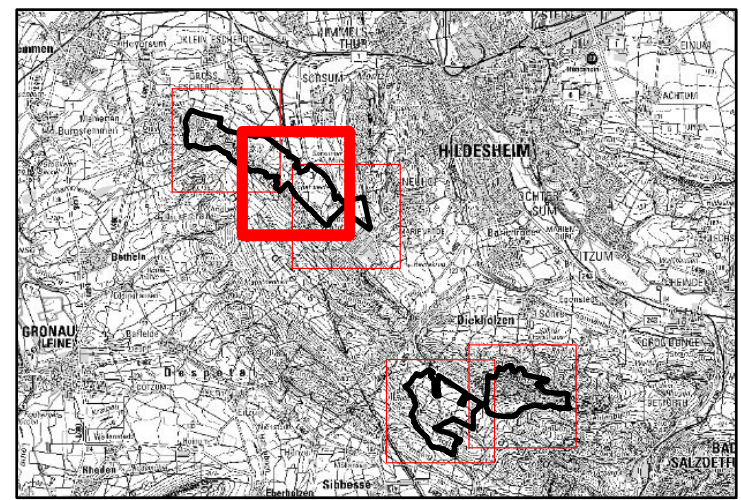
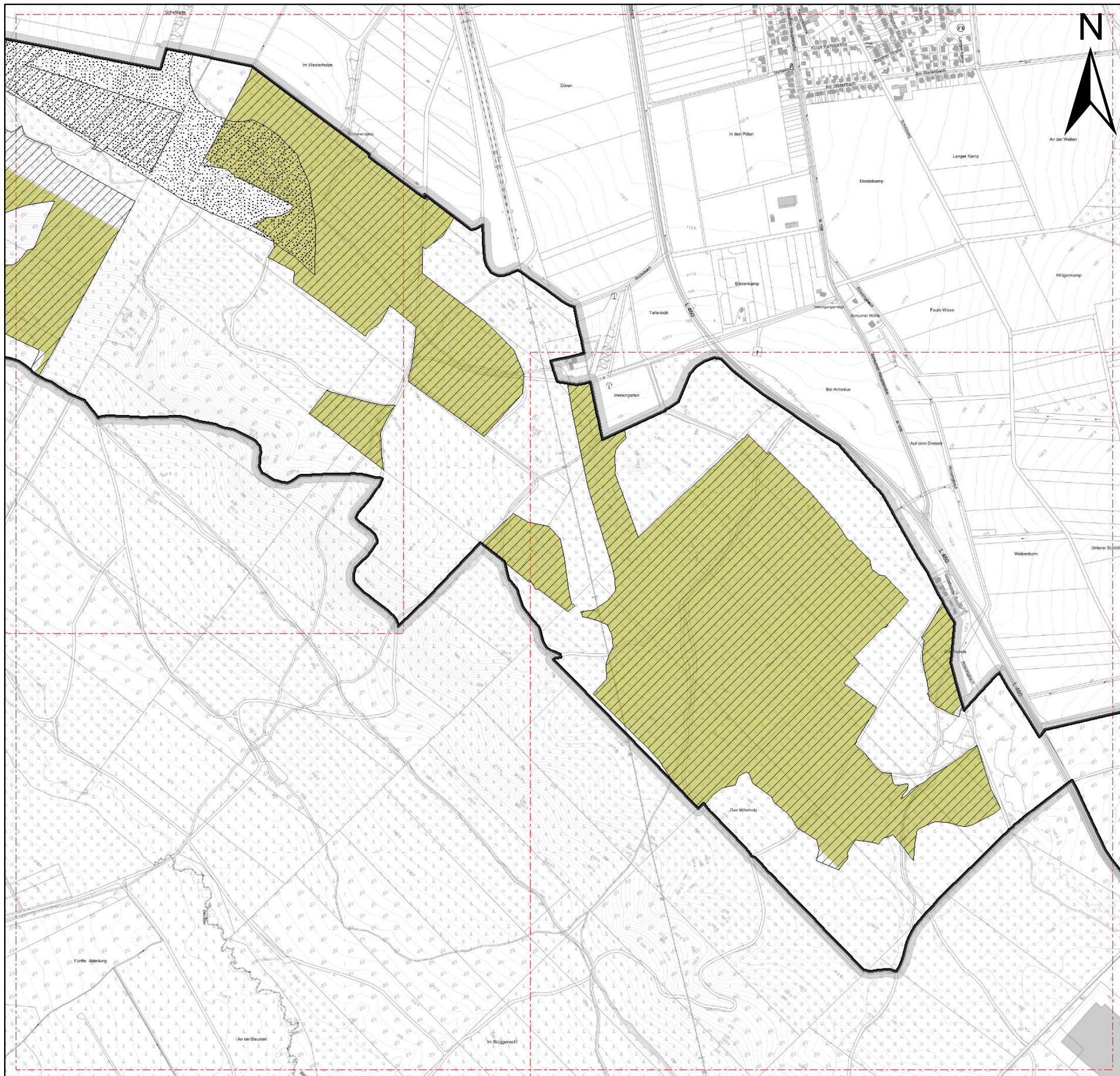



Stadt Hildesheim, Gemeinden Sibbesse, Nordstemmen und Diekholzen

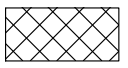

Landkreis Hildesheim, den 20.12.2023
208 - Umweltamt
Naturschutzbehörde

Der Landrat
gez. Lynack

Legende

-  LSG Abgrenzung (Innenseite des Bandes)
-  nachrichtlich LSG HI072 Beuster
-  nachrichtlich Gemeindegrenzen

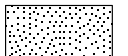
Flächen mit Nutzungsregelungen § 5 (1) der Verordnung

-  Flächen mit natürlicher Waldentwicklung gem. §5 (1) Nr. 3
-  befahrungsempfindliche Standorte gem. § 5 (1) Nr.3 I Nr. 4. nach LBEG "Gefährdung der Bodenfunktionen durch Bodenverdichtung"
-  Fortpflanzungs- und Ruhestätten gem. §5 (1) Nr. 3 II.
-  Eichen-Bestandestypen gem. § 5 (1) Nr. 3 II Nr. 1c)

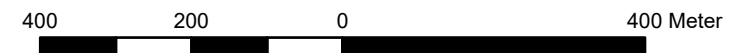

Maßgebliche Karte zur Verordnung LSG HI 075 "Hildesheimer Wald - Escherberg, Tosmarberg und Sundern" Blatt 2

Quelle:
Kartengrundlage - Auszug aus den Geobasisdaten der Nds. Vermessungs- und Katasterverwaltung (c) LGLN
Fachdaten - Landkreis Hildesheim (c)

Erstellt durch:
Landkreis Hildesheim - Amt 208
- Umweltamt - Naturschutzbehörde

Stand:
15.12.2023

Maßstab:
1:10.000

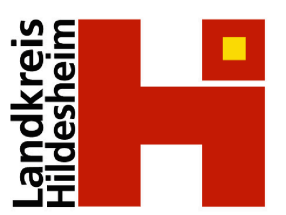

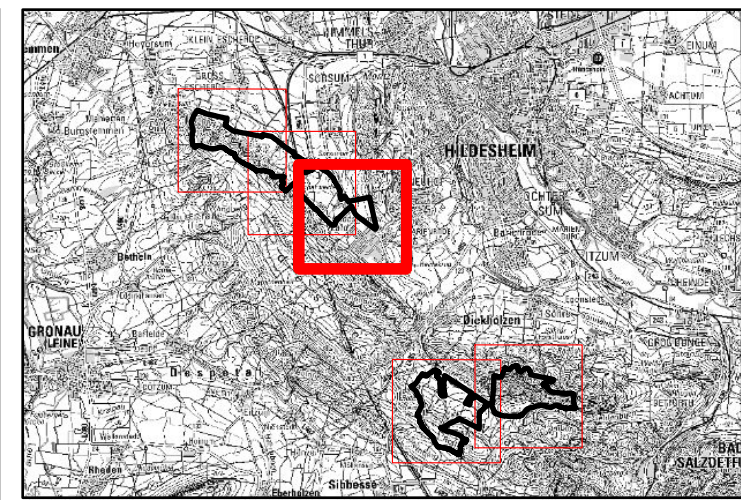
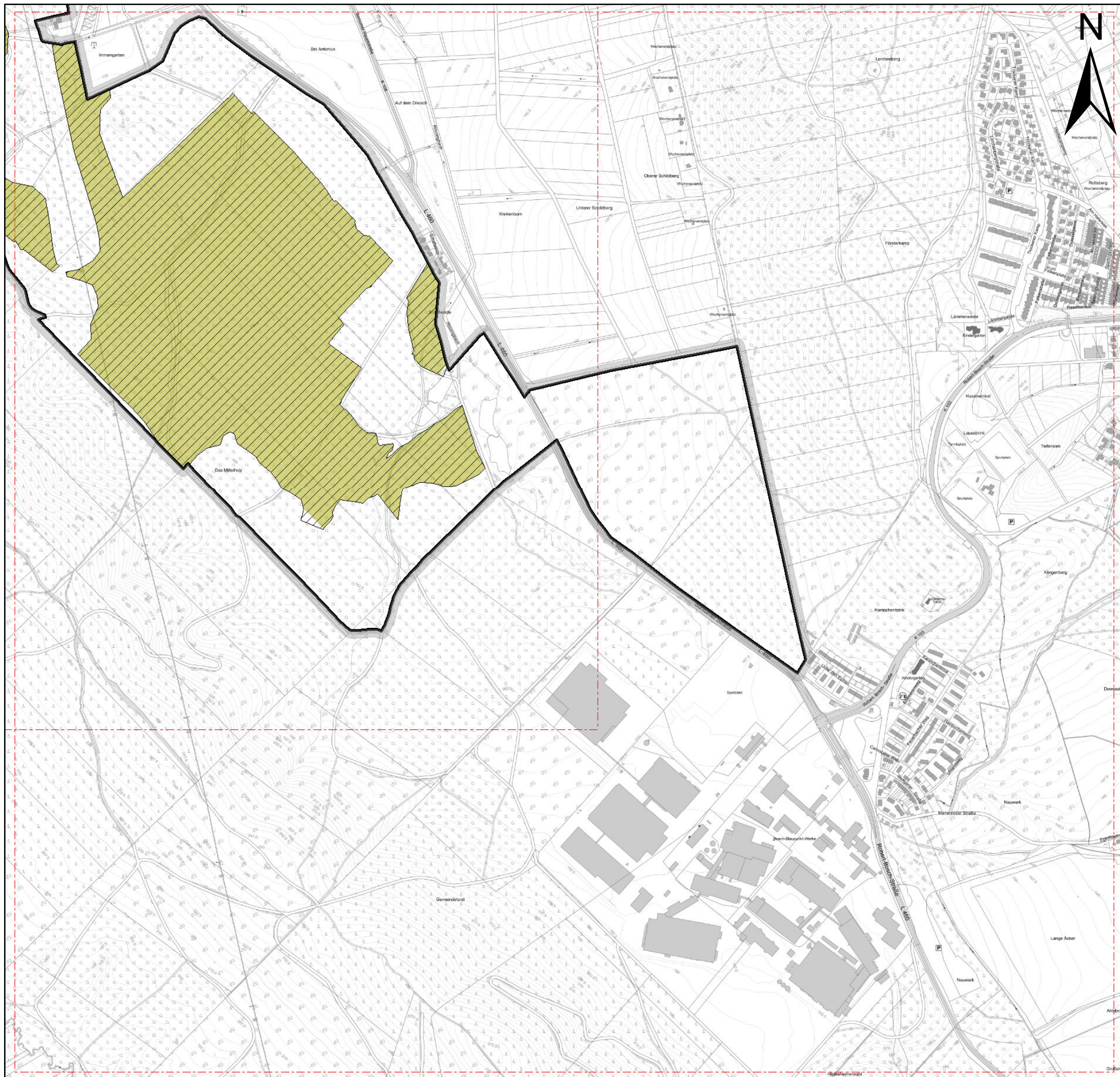



Stadt Hildesheim, Gemeinden Sibbesse, Nordstemmen und Diekholzen



Landkreis Hildesheim, den 20.12.2023
208 - Umweltamt
Naturschutzbehörde

Der Landrat
gez. Lynack

Legende

-  LSG Abgrenzung (Innenseite des Bandes)
-  nachrichtlich LSG HI072 Beuster
-  nachrichtlich Gemeindegrenzen

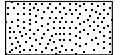
Flächen mit Nutzungsregelungen § 5 (1) der Verordnung

-  Flächen mit natürlicher Waldentwicklung gem. §5 (1) Nr. 3
-  befahrungsempfindliche Standorte gem. § 5 (1) Nr.3 I Nr. 4. nach LBEG "Gefährdung der Bodenfunktionen durch Bodenverdichtung"
-  Fortpflanzungs- und Ruhestätten gem. §5 (1) Nr. 3 II.
-  Eichen-Bestandestypen gem. § 5 (1) Nr. 3 II Nr. 1c)

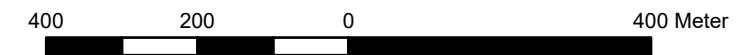

Maßgebliche Karte zur Verordnung LSG HI 075 "Hildesheimer Wald - Escherberg, Tosmarberg und Sundern" Blatt 3

Quelle:
Kartengrundlage - Auszug aus den Geobasisdaten der Nds. Vermessungs- und Katasterverwaltung (c) LGLN
Fachdaten - Landkreis Hildesheim (c)

Erstellt durch:
Landkreis Hildesheim - Amt 208 - Umweltamt - Naturschutzbehörde

Stand: 15.12.2023
Maßstab: 1:10.000



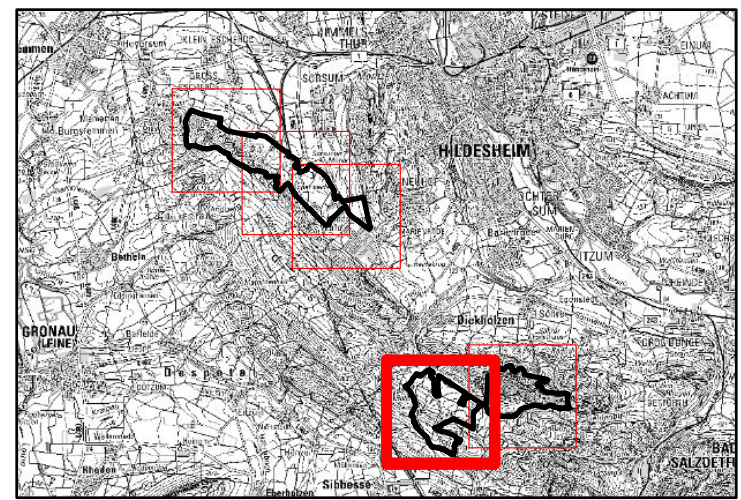



Stadt Hildesheim, Gemeinden Sibbesse, Nordstemmen und Diekholzen



Landkreis Hildesheim, den 20.12.2023
208 - Umweltamt
Naturschutzbehörde

Der Landrat
gez. Lynack

Legende

-  LSG Abgrenzung (Innenseite des Bandes)
-  nachrichtlich LSG HI072 Beuster
-  nachrichtlich Gemeindegrenzen

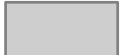
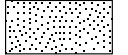
Flächen mit Nutzungsregelungen § 5 (1) der Verordnung

-  Flächen mit natürlicher Waldentwicklung gem. §5 (1) Nr. 3
-  befahrungsempfindliche Standorte gem. § 5 (1) Nr.3 I Nr. 4. nach LBEG "Gefährdung der Bodenfunktionen durch Bodenverdichtung"
-  Fortpflanzungs- und Ruhestätten gem. §5 (1) Nr. 3 II.
-  Eichen-Bestandestypen gem. § 5 (1) Nr. 3 II Nr. 1c)



Maßgebliche Karte zur Verordnung LSG HI 075 "Hildesheimer Wald - Escherberg, Tosmarberg und Sundern" Blatt 4

Quelle:
Kartengrundlage - Auszug aus den Geobasisdaten der Nds. Vermessungs- und Katasterverwaltung (c) LGLN
Fachdaten - Landkreis Hildesheim (c)

Erstellt durch:
Landkreis Hildesheim - Amt 208
- Umweltamt - Naturschutzbehörde

Stand:
15.12.2023

Maßstab:
1:10.000



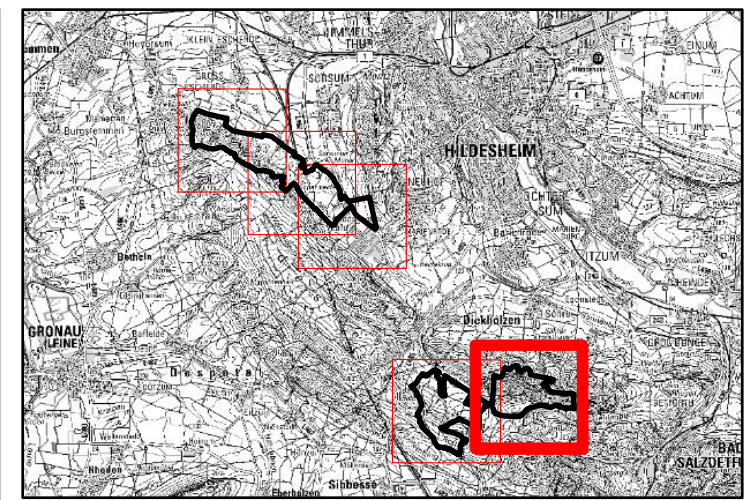
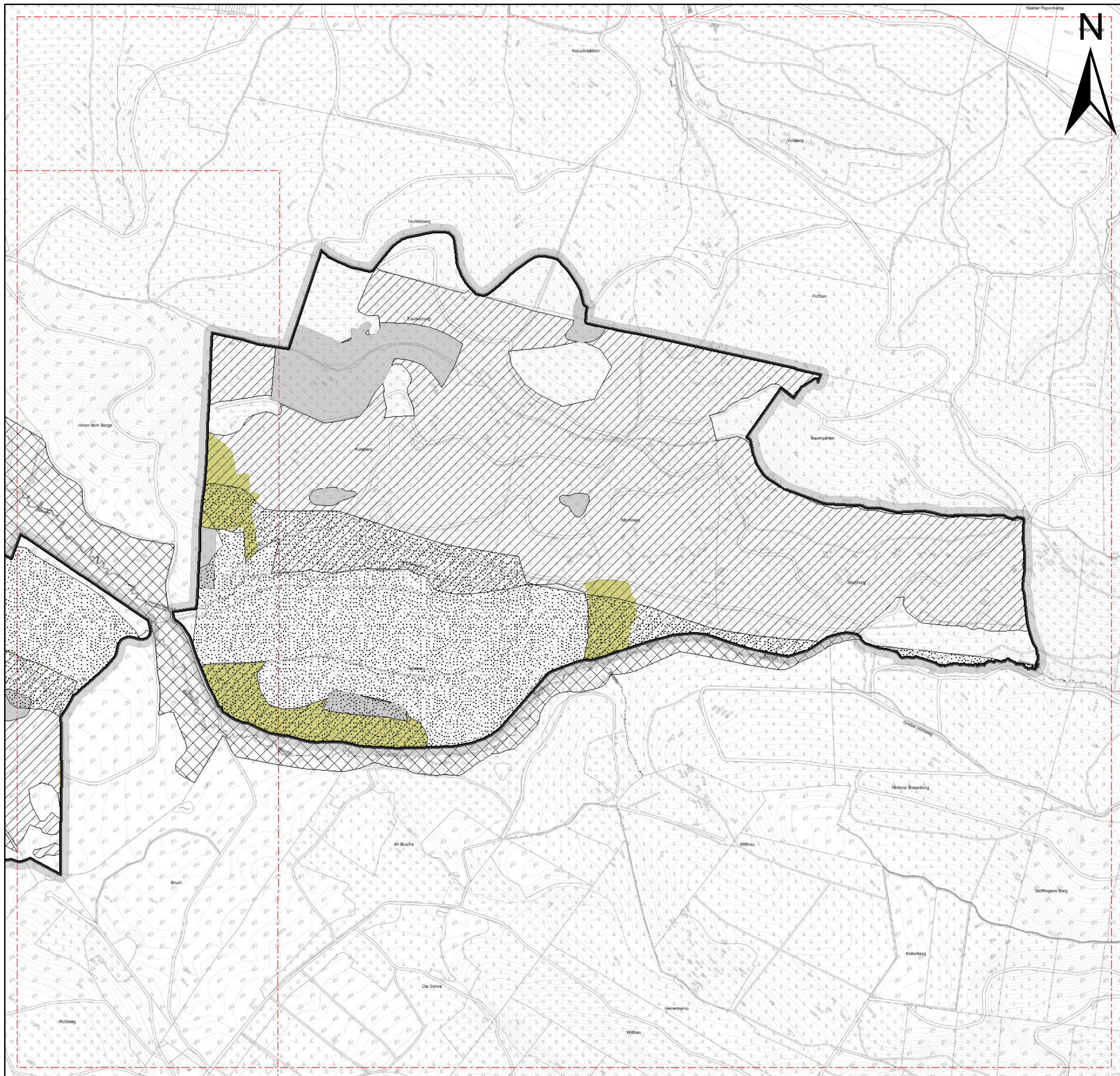



Stadt Hildesheim, Gemeinden Sibbesse, Nordstemmen und Diekholzen



Landkreis Hildesheim, den 20.12.2023
208 - Umweltamt
Naturschutzbehörde

Der Landrat
gez. Lynack

Legende

-  LSG Abgrenzung (Innenseite des Bandes)
-  nachrichtlich LSG HI072 Beuster
-  nachrichtlich Gemeindegrenzen

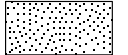
Flächen mit Nutzungsregelungen § 5 (1) der Verordnung

-  Flächen mit natürlicher Waldentwicklung gem. §5 (1) Nr. 3
-  befahrungsempfindliche Standorte gem. § 5 (1) Nr.3 I Nr. 4. nach LBEG "Gefährdung der Bodenfunktionen durch Bodenverdichtung"
-  Fortpflanzungs- und Ruhestätten gem. §5 (1) Nr. 3 II.
-  Eichen-Bestandestypen gem. § 5 (1) Nr. 3 II Nr. 1c)

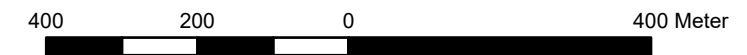

Maßgebliche Karte zur Verordnung LSG HI 075 "Hildesheimer Wald - Escherberg, Tosmarberg und Sundern" Blatt 5

Quelle:
Kartengrundlage - Auszug aus den Geobasisdaten der Nds. Vermessungs- und Katasterverwaltung (c) 
Fachdaten - Landkreis Hildesheim (c)

Erstellt durch:
Landkreis Hildesheim - Amt 208
- Umweltamt - Naturschutzbehörde

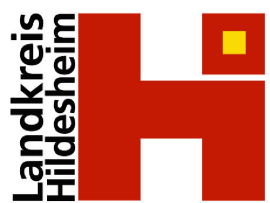

Stand:
15.12.2023

Maßstab:
1:10.000