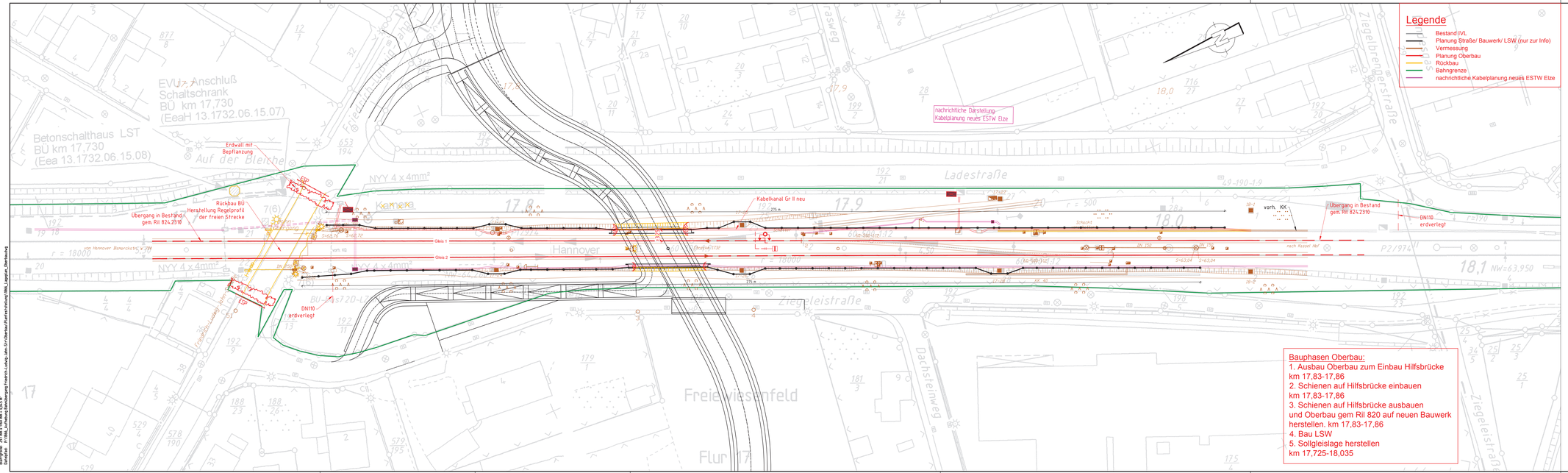

Planung Ingenieurgemeinschaft

BPR Dipl.-Ing. Bernd F. Künne & Partner
Beratende Ingenieure mbB
Dörnbruch 103
30559 Hannover
+49 511 860 55 0
info@bpr-hannover.de
BPR

grbv
Ingenieure im Bauwesen
GmbH & Co. KG
Expo Plaza 10
30539 Hannover
Tel. 0511/56 49 4-0
Fax. 0511/56 49 4-20

VÖSSING INGENIEURE
Vössing Ingenieurgesellschaft mbH
Hans-Böckler-Allee 9
30173 Hannover
Tel. : 0511/856145-0

Fachplaner

VÖSSING INGENIEURE

Vössing Ingenieurgesellschaft mbH

Hans-Böckler-Allee 9 30173 Hannover Tel. : 0511/856145-0

	Datum	Name
bearbeitet	01/2018	KoR
gezeichnet	01/2018	KoS
geprüft	01/2018	ScT

Nr.	Art der Änderung	Datum	Zeichen

FESTSTELLUNGSENTWURF

Auftraggeber

Stadt Sarstedt

Sarstedt
Die Stadt an der Gleenze

Steinstraße 22 31157 Sarstedt +49 5066 805-0 rathaus@sarstedt.de

Unterlage	16.2
Blatt Nr.	01
Projekt-Nr.	1866

Datum	Zeichen

nachgeprüft

Planung einer Eisenbahnüberführung für den innerörtlichen Straßenverkehr in Sarstedt

Lageplan Oberbau/ Kabeltiefbau/ Rückbau BÜ

Strecke 1732, km 17,6 - 18,0

Maßstab: M. 1:500

aufgestellt:

Stadt Sarstedt, Fachbereich 3
Sarstedt, den 16.07.2018

Rembert Andermann

Projekt: 2209 Datei: G_STEMPBPR.PLT Objekt: STEMPEL

Basis: Kaebel
Plotdatum: 16.Nov.18
Plotzeit: 14:07:07
Blattgröße: 297 mm x 150 mm = 0,04 m²
Blattpfad: J:\1866_Hannover\Sarstedt\Bauwerk\Friedrich-Ludwig-Jahn-Str\Oberbau\Ausführung\1866_Lageplan_Oberbau.dwg

erstellt: Kaebel Datum: 01.02.2018