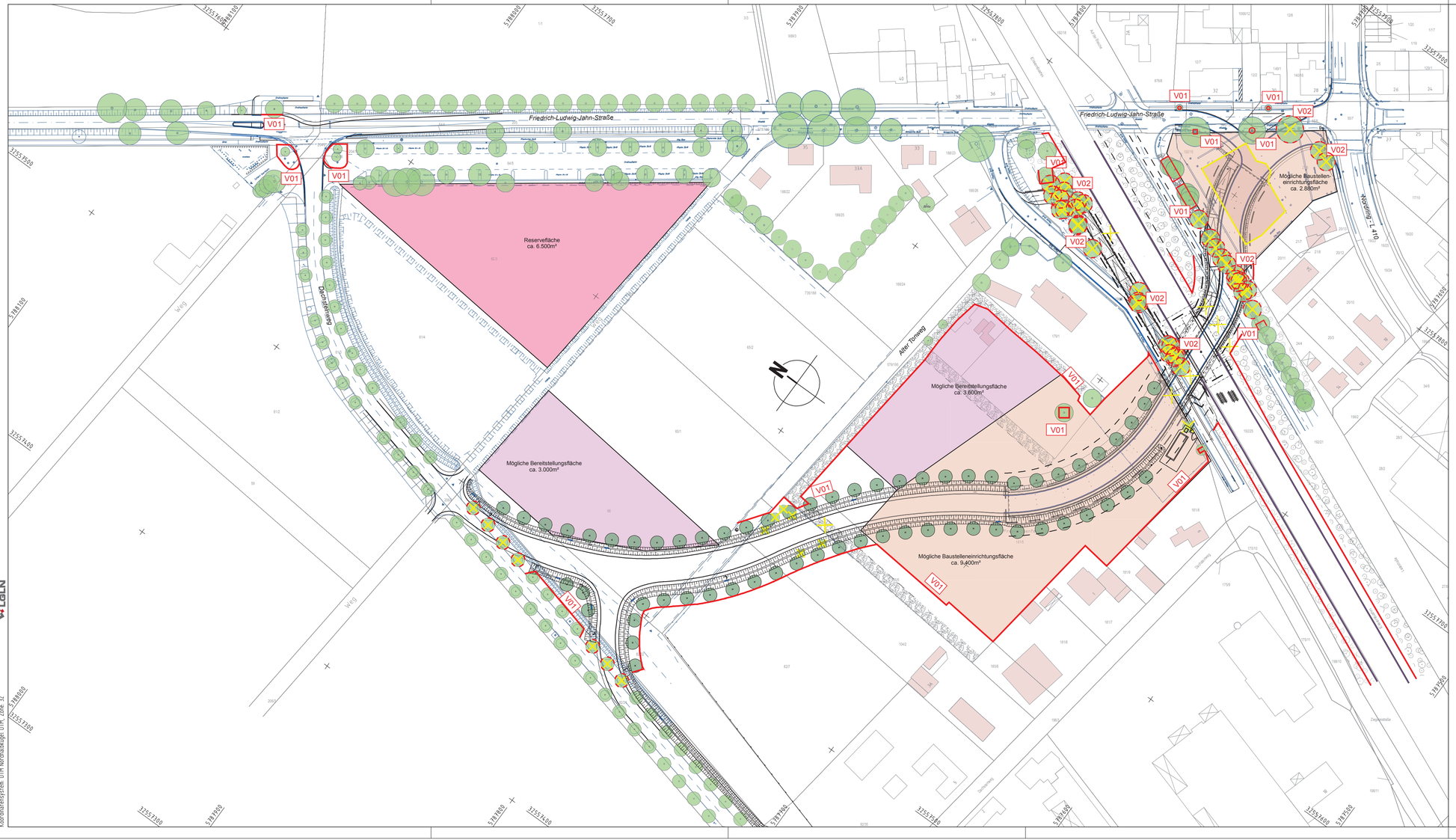

Quelle: Auszug aus den Geobasisdaten der Niedersächsischen Vermessungs- und Katasterverwaltung.
© 2017 LGLN und LSKN, Vervielfältigung und Verbreitung gestattet. LGLN
Vermessung / Feldvergleich: BPR 07/2016, 03/2015, 01/2017, VFP 11/2015
Koordinatensystem: UTM Nordhalbkugel UTM, Zone 32

LEGENDE

- Baum Bestand
- Gehölzbestand
- Schutzmaßnahmen
  - V01 — Gehölz- und Vegetationsflächenschutz während der Baumaßnahme
  - V02 — Untersuchung zu rodender Bäume auf Höhlen und Nester
  - Gehölz- und Vegetationsflächen werden gerodet
- Baum Planung

Planung Ingenieurgemeinschaft

BPR Dipl.-Ing. Bernd F. Künne & Partner
Beratende Ingenieure mbB
Döhrbruch 103
30559 Hannover
+49 511 860 55 0
info@bpr-hannover.de

grbv
Ingenieure im Bauwesen
GmbH & Co. KG
Expo Plaza 10
30539 Hannover
Tel. 0511/98 49 4-0
Fax. 0511/98 49 4-20

Ingenieurbüro
Dipl. Ing. H. Vössing GmbH
Hans-Böckler-Allee 9
30173 Hannover

Fachplaner

BPR Dipl.-Ing. Bernd F. Künne & Partner
Beratende Ingenieure mbB

Döhrbruch 103 30559 Hannover +49 511 860 55 0 info@bpr-hannover.de

	Datum	Name
bearbeitet	03/2018	MP
gezeichnet	03/2018	Kol
geprüft		

Nr.	Art der Änderung	Datum	Zeichen

FESTSTELLUNGSENTWURF

Auftraggeber

Stadt Sarstedt

Sarstedt – Die Stadt an der Innerste

Steinstraße 22 31157 Sarstedt +49 5066 805-0 rathaus@sarstedt.de

Unterlage	9.2.
Blatt Nr.	2
Projekt-Nr.	2157
Datum	Zeichen
nachgeprüft	

Planung einer Eisenbahnüberführung für den innerörtlichen Straßenverkehr in Sarstedt

Landschaftspflegerischer Begleitplan

Lageplan Schutzmaßnahmen vor Baubeginn

Maßstab: 1:1.000

aufgestellt:

Stadt Sarstedt, Fachbereich 3
Sarstedt, den 16.07.2018

Rembert Andermann

Projekt: 2299 Datei: S1_LL_00.PLT Objekt: S1_LL_00