

Feststellungsentwurf

5.			
4.			
3.			
2.			
1.			
Nr.	Art der Änderung	Datum	Aufgestellt

Entwurfsbearbeitung: **LTS**

Ingenieurbüro
Lewandowski - Tschöke - Schmidt GbR
Hermann-Guthe-Straße 1, 30519 Hannover
Tel.: 0511-60096540, Fax.: 0511-60096549
Email: LTS@htp-fel.de

Datum: 12.11.2015
Zeichen: S.Zessack
gezeichnet: 12.11.2015
A.Adler
geprüft: 13.11.2015
R.Schmidt

Blatt 1 2 3 4 5

Straßenbauverwaltung des Landes Niedersachsen
Straße: K215 von 10-1695 bis 10-0338
von Bau-km 1+081,469 bis Bau-km 2+438,250
(Nächster Ort): Nettlingen

Unterlage 14
Blatt Nr. 2
Reg. Nr.
Datum: 03.12.2015
Zeichen: gez. Meng

**Ausbau der K215
Dingelbe - Nettlingen**

Grunderwerbsplan
Maßstab 1:500

Aufgestellt:
Hannover, den 18.12.2015
Niedersächsische Landesbehörde für Straßenbau und Verkehr
Geschäftsbereich Hannover
Im Auftrage: gez. Fundheller

Grundplan Grundriss Blatt: 2
terrestr./photogr. Aufnahme vom: 12.04.2010
verm.-techn./bautechn. Feldvergleich vom: 25.05.2010

Grundplan Kataster Blatt: 2
Maßnahme: Ausbau der K 215 Stand vom: April 2010
Maßst ALK-Grundrissdatei

hergestellt: **KAUPA & PARTNER**
01.05.2010
Unterschrift / Datum

hergestellt: **KAUPA & PARTNER**
01.05.2010
Unterschrift / Datum

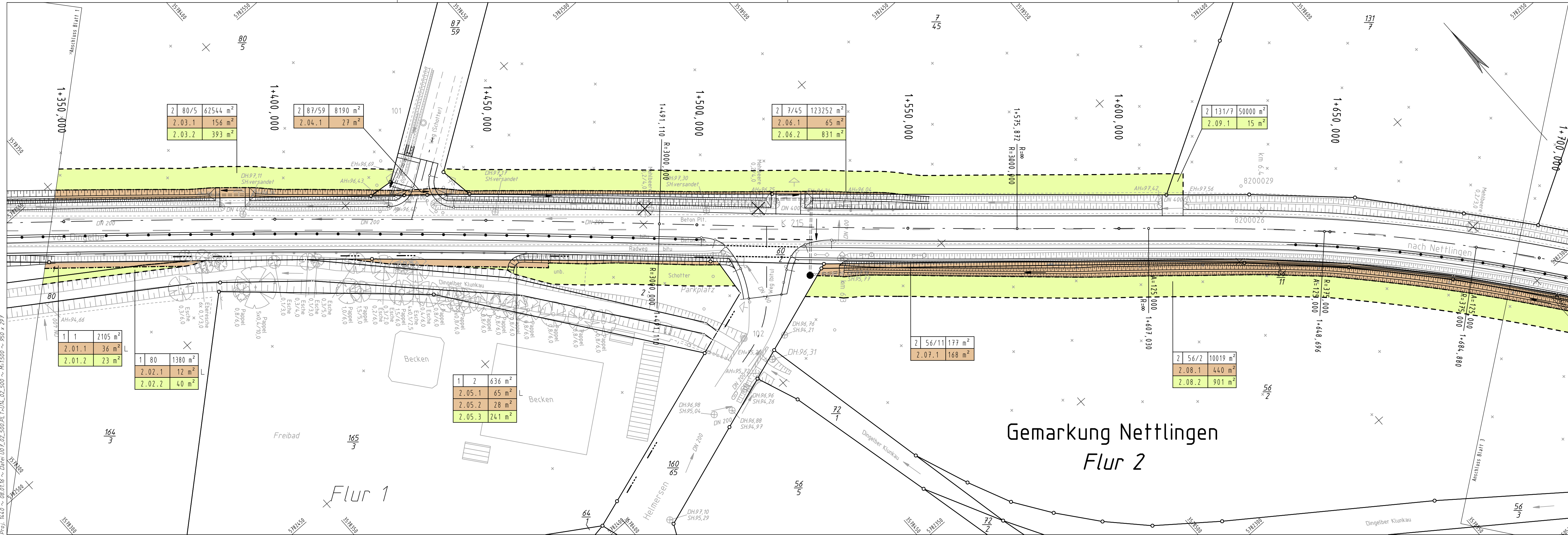

Eintrittsböschung
Entwässerungsgraben
Bankett
Fahrbahn
Bankett
Dammböschung
Entwässerungsmulde

H=14000m
-1.526%
1324.00m
865.00m
1:718

Neigungsbrechpunkt mit Angaben von Gefälle (-) und Steigung (+) in Prozent, Länge der Gefälle- (Steigungs-) Strecke, Halbmesser u. Bau-km

6.00%
6.00% Fahrbahnquerneigung

◆ Hochpunkt
▼ Tiefpunkt
→ Fließrichtung Mulde / Graben
Zufahrt

Legende

--- Gemarkungsgrenze	⊗ Zaun	⊗ Schacht vorhanden	⊗ Schaltkasten
- - - Flurgrenze	⊗ Stahlgittermast	⊗ Schacht geplant	⊗ Schild allgemein
⊗ Mauer	⊗ Stahlrohrmast	⊗ Schieber Wasser/Gas	⊗ Kilometerstein
⊗ Hecke	⊗ Betonmast	⊗ Straßenablauf	⊗ Laub-/ Nadelbaum
	⊗ Holzmast	⊗ Oberflurhydrant	⊗ Lichtschacht
	⊗ Laterne	⊗ Unterflurhydrant	⊗ Zugang/Zufahrt

Zeichenerklärung

⊗ zu erwerbende Fläche
⊗ vorübergehend in Anspruch zu nehmende Fläche
⊗ für landschaftspflegerische Maßnahmen zu erwerbende Fläche

⊗ dauernd zu belastende Fläche
⊗ Flur / Flurstück / Größe des Flurstückes
⊗ 1. Nr. des Grunderwerbsplanes
⊗ 03. Nr. des betroffenen Flurstückes im Grunderwerbsverzeichnis
⊗ 1. Teilfläche eines Flurstückes

Proj. 1440 ~ 08.01.16 ~ Daten U07_02_500.PL-T-UH_02_500 ~ M=1500 ~ 950 x 297