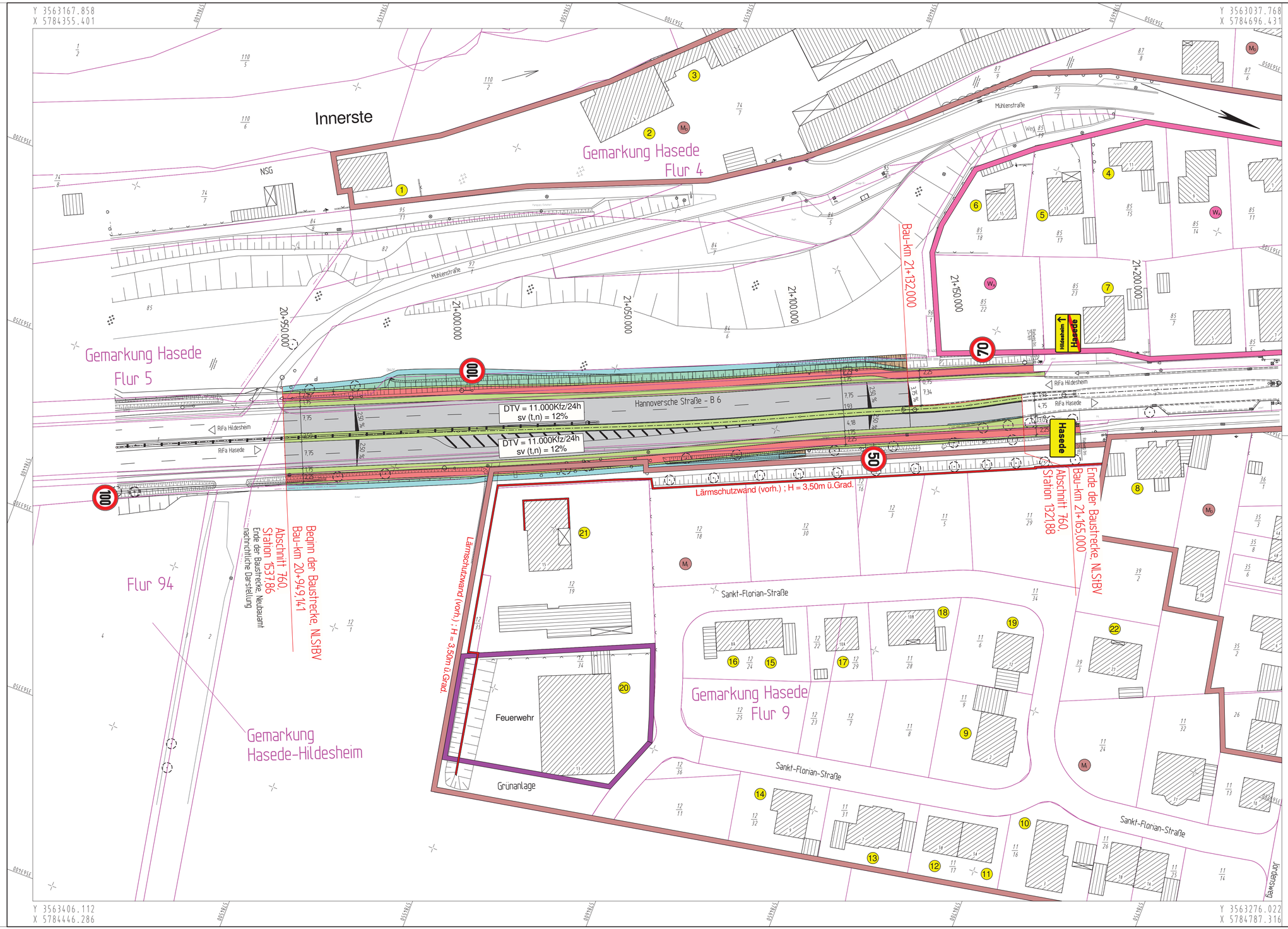

Zeichenerklärung

Planung

- Einschnittsböschung
- Mulde mit Fließrichtung / Versickermulde
- Fahrbahn mit Achse und Fahrstreifenaufteilung
- Bankett
- Dammböschung
- Entwässerungsgraben mit Fließrichtung
- Wirtschaftsweg
- Straßennebenflächen
- Fahrbahnteiler / Insel
- Brücke mit Widerlager

H = 15 000 m; 1,500 %; 0,700 %; 1 531,000 m; 725,000 m — Neigungsbrechpunkt mit Angabe von Ausrundungshalbmesser, Längeneigung und Abstand zum nächsten Neigungsbechpunkt

- Gradientenhochpunkt
- Gradiententiefpunkt

Immissionsschutz

- Lärmschutzwand
- Lärmschutzwall
- 1 / 1 — Objekt-Nr. ohne / mit Grenzwertüberschreitung
- Gebäudeseiten mit Grenzwertüberschreitung
- ○ / ● AWB (B) — Außenwohnbereich ohne / mit Grenzwertüberschreitung (B = Balkon, T = Terrasse, F = Freisitz)

Regelungsverzeichnis

- 12 — Nr. im Regelungsverzeichnis

Verwaltung

- Flurgrenze
- Flurstücksgrenze

Gebiete und Flächen

vorhanden	geplant	
W	W	Wohnbaufläche
M	M	gemischte Baufläche
G	G	gewerbliche Baufläche
S	S	Sonderbaufläche
		Gemeinbedarf

1 | 2 | 3

Entwurfsbearbeitung: Niedersächsische Landesbehörde für Straßenbau und Verkehr Geschäftsbereich Hannover, Dorfstraße 17-19, 30519 Hannover	Projekt-Nr.:
	bearbeitet: Giesche-Zudnik
	gezeichnet: Giesche-Zudnik
	geprüft:

Entwurfsaufstellung: Niedersächsische Landesbehörde für Straßenbau und Verkehr Geschäftsbereich Hannover, Dorfstraße 17-19, 30519 Hannover	P.-Nr.: 189230
	nachgeprüft:

Nr.	Art der Änderung	Datum	Zeichen

FESTSTELLUNGSENTWURF

Straßenbauverwaltung des Landes Niedersachsen	Unterlage / Blatt-Nr.: 17 / 1
	Lageplan
Straße/Abschn.-Nr./Station: B6 von Abschnitt 760 / Station 1538 bis Abschnitt 760 / Station 1322	**Schalltechnische Untersuchung**
PROJIS-Nr.:	Maßstab: 1: 500

Bundesstraße 6
Umbau südlich Hasede

Aufgestellt:

Hannover, den 04.10.20 16.
Niedersächsische Landesbehörde für Straßenbau und Verkehr
Geschäftsbereich Hannover

im Auftrage: gez. Fundheller

PLOTM 6HXL10 Blatt: 01 M 1:500 15.02.2016 17:00