

Zeichenerklärung

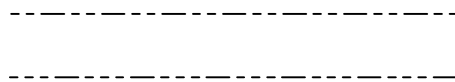

Gemarkungsgrenze

Flurgrenze

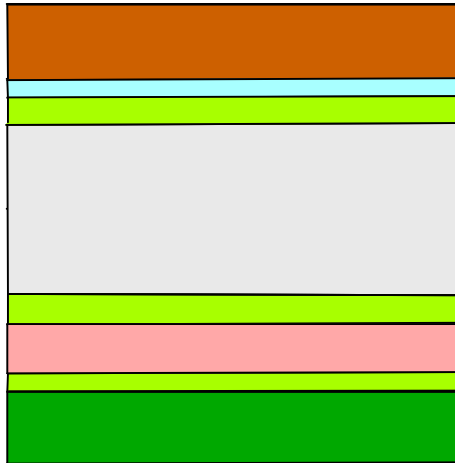

Einschnittböschung

Mulde mit Fließrichtungspfeil
Bankett

Fahrbahn
(-----Achse)

Bordanlage
Trennstreifen, Grünstreifen, Seitenstreifen

Radweg
Bankett

Damböschung

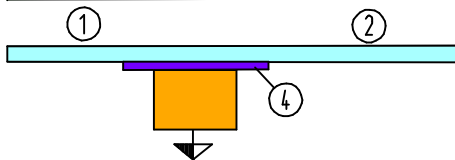

Muldenrinne / Bordrinne

① vorh. Ablauf / ② gepl. Ablauf

③ Zufahrt ④ abgesenkter Bord



Seitengraben mit Fließrichtungspfeil

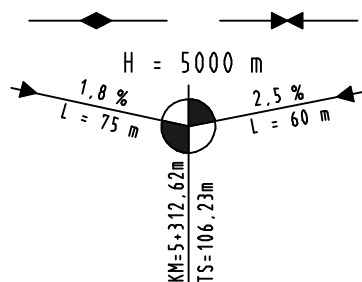

Hochpunkt / Tiefpunkt

Gefällebrenchpunkt mit Angabe von
Gefälle (Steigung) in Prozent,
Länge der Gefälle- (Steigungs-)
Strecke, Ausrundungshalbmesser,
Station und Höhe des Punktes.

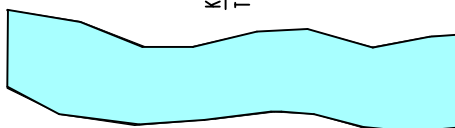

Gewässer mit Fließrichtungspfeil

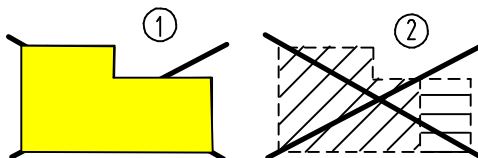

① gepl. Gebäudeabbruch
(Wohnhaus - Wirtschaftsgebäude)

② bereits abgebrochenes Gebäude



Abbruch / Neubau einer bestehenden Mauer



vorhandener / geplanter / entfallender Baum

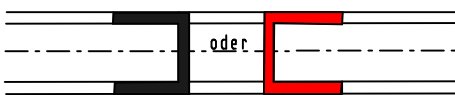

Brückenwiderlager



Abbruch / geplanter Rohrdurchlaß

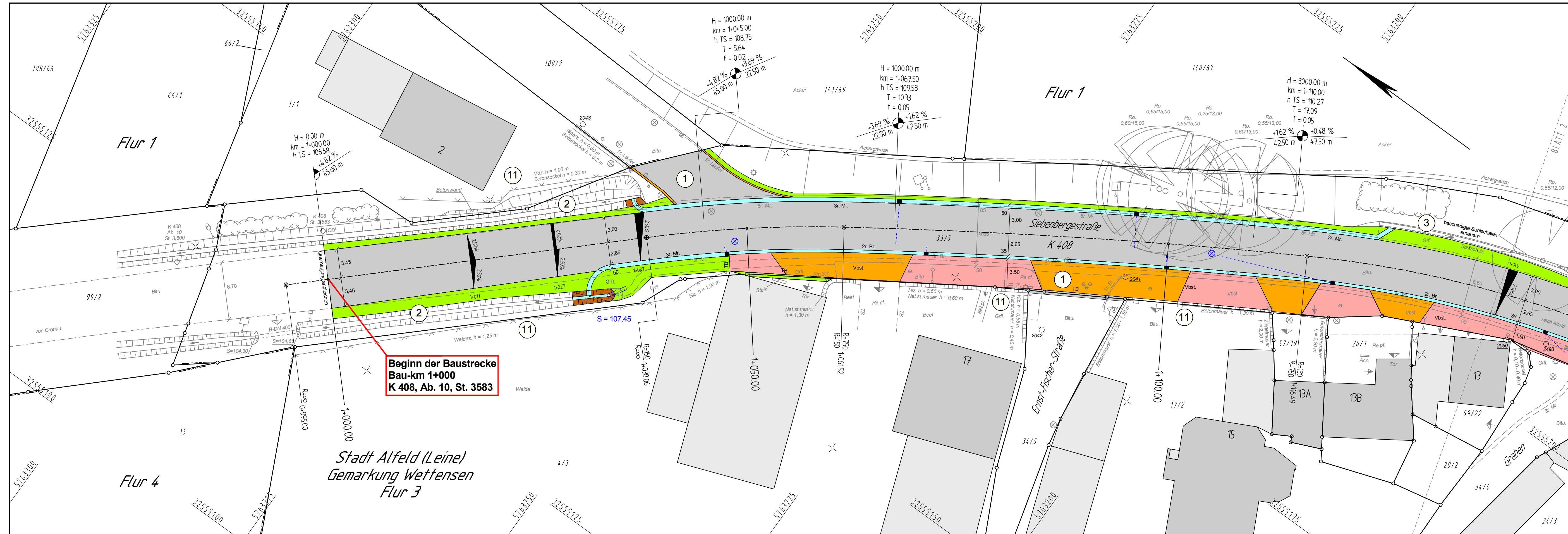

**Beginn der Baustrecke
Bau-km 1+000
K 408, Ab. 10, St. 3583**

*Stadt Alfeld (Leine)
Gemarkung Wettensen
Flur 3*

Legende	
	Büsche
	Zaun
	Gemeindengrenze
	Gemarkungsgrenze
	Flurgrenze
	Flurstücksgrenze
	Baum Laub / Nadel
	bef. Zugang / Zufahrt
	Mauer
	Stützmauer
	Böschung
	Stahlgittermast
	Stahlrohrmast
	Stahlbetonmast
	Holzmast
	RW / SW / MW-Schacht
	Ablauf 50 x 50 / 50 x 35
	Schieber Wasser / Gas
	Unter- / Oberflurhydrant
	Verkehrssampel
	Verkehrs-/Hinweisschild
	Naturdenkmal Baum
	Kabel- / Verteilerkasten
	Bushaltestelle
	Parkplatz
	Durchlass Mat.- DN 400
	Brunnen
	Treppe
	FRS
	PP bzw. AP Nr. 100
	Höhenfestp.lfd.Nr.
	Lampe
	Li. = Linde
	Bi. = Birke
	Ei. = Eiche
	Bn. = Birne
	Ap. = Apfel
	Fi. = Fichte
	Kf. = Kiefer
	Wd. = Weißdom
	Ah. = Ahorn
	Es. = Esche
	Ta. = Tanne
	Bu. = Buche
	We. = Weide
	Ki. = Kirsche
	Sb. = Schneebere
	Wd. = Weißdom
	Pf. = Pflaume
	Ro. = Robinie
	Ka. = Kastanie
	Mi. = Mirabelle
	Bb. = Blutbuche
	Nu. = Nußbaum
	Sw. = Silberweide

- ① Anschlüsse von Gemeindestraßen - St. 1+050 u. 1+090
- ② Straßenseitengraben - St. 1+000 bis 1+040
- ③ Straßenseitengraben - St. 1+125 bis 1+150
- ⑪ Einfriedungen - St. 1+000 bis 1+320

Nr.	Art der Änderung	Datum	Aufgestellt
3.			
2.			
1.			

Bearbeitung: Ingenieurbüro Keuntje GmbH Winzenburger Str. 19, 31084 Freden/Leine Tel.: 05184/9405-0 Fax: 032 223 463 368 e-mail: ing-keuntje@t-online.de		Datum	Zeichen
	HOCH- und TIEFBAU Beratung - Planung Baüberwachung	bearbeitet: 01.11.23	Ro.
		gezeichnet: 01.11.23	RK / Ha
		geprüft: 02.11.2023	
		gez. Keuntje	

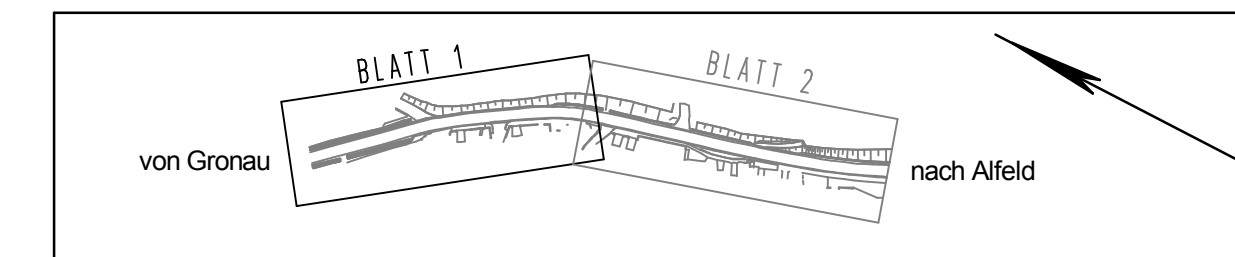

FESTSTELLUNGSENTWURF

	Unterlage 5
	Blatt Nr. 1
	Reg. Nr.
Datum	Zeichen
nachgeprüft 28.11.2023	gez. Hahne

Ausbau der K 408 in der OD Wettensen	
Lageplan Maßstab 1: 250	

Aufgestellt: Hildesheim, den 13.12.2023 Landkreis Hildesheim, Der Landrat Amt für Hoch- und Tiefbau und Gebäudemanagement i.A. gez. Enge

Grundplan Grundriß Blatt: 1 terestr./photogr.-Aufnahme von: April 2020 verm.-techn./bautechn. Feldvergleich vom: 09.04.2020	Mai 2020 gez. Keshthkar Unterschrift / Datum
Grundplan Kataster Blatt: 1 Maßnahme: K 408 (OD Wettensen) Stand vom: 09.01.2020	Januar 2020 gez. Woyan Unterschrift / Datum

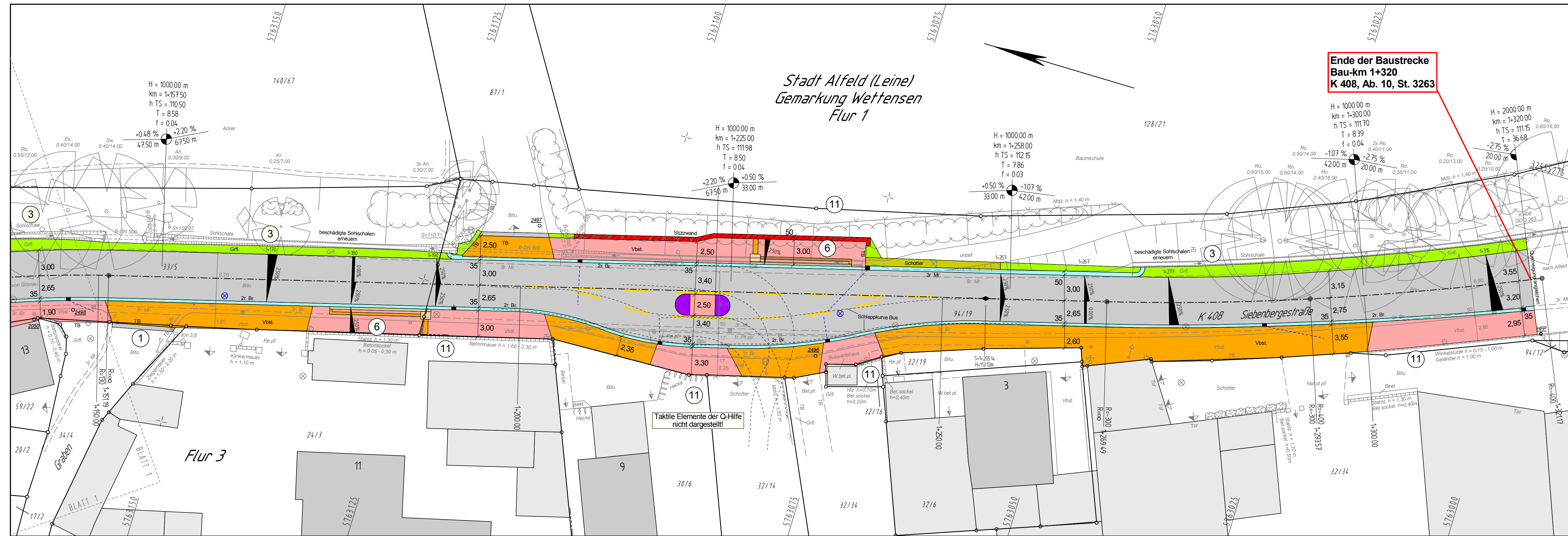

**Ende der Baustrecke
Bau-km 1+320
K 408, Ab. 10, St. 3263**

Nr.	Art der Änderung	Datum	Aufgestellt
3.			
2.			
1.			

Bearbeitung: Ingenieurbüro Keuntje GmbH Winzenburger Str. 19, 31084 Freden/Leine Tel.: 05184/9405-0 Fax: 032 223 463 368 e-mail: ing-keuntje@t-online.de	Datum		Zeichen
	bearbeitet:	01.11.23	Ro.
	gezeichnet:	01.11.23	RK / Ha
	geprüft:	02.11.2023	gez. Keuntje

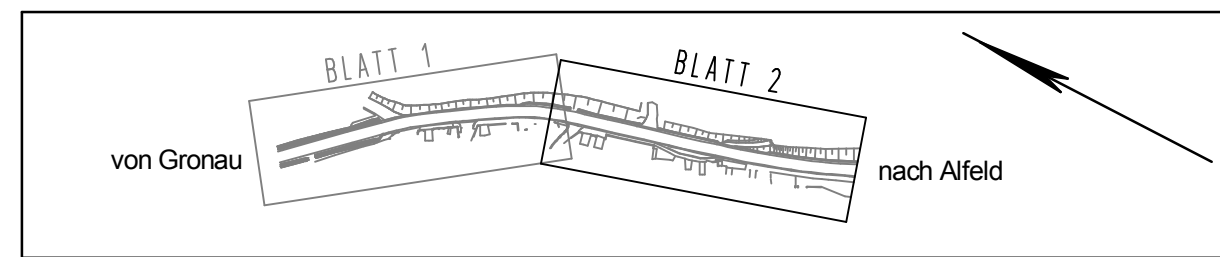

FESTSTELLUNGSENTWURF

	Unterlage	5	
	Blatt Nr.	2	
	Reg. Nr.		
Datum	28.11.2023	Zeichen	gez. Hahne

Ausbau der K 408 in der OD Wettensen		Lageplan Maßstab 1: 250	
---	--	-----------------------------------	--

Aufgestellt: Hildesheim, den 13.12.2023 Landkreis Hildesheim, Der Landrat Amt für Hoch- und Tiefbau und Gebäudemanagement I.A. gez. Enge

Legende	
Büsche Zaun Gemeindegrenze Gemarkungsgrenze Flurgrenze Flurstücksgrenze	Baum Laub / Nadel bef. Zugang / Zufahrt unbef. Zugang / Zufahrt Fließpfeil Mauer Stützmauer Böschung Baum Laub / Nadel Stahlgerüstmast Stahlrohrmast Stahlbetonmast Holzmast RW / SW / MW-Schacht Ablauf 50 x 50 / 50 x 35

- ① Anschlüsse von Gemeindestraßen - St. 1+155
- ② Straßenseitengraben - St. 1+125 bis 1+320
- ③ Bushaltestellen - St. 1+175 bis 1+190 / 1+225 bis 1+240
- ④ Einfriedungen - St. 1+000 bis 1+320

Grundplan Grundriß terest./photogr.-Aufnahme von: April 2020 verm.-techn./bautechn. Feldvergleich vom: 09.04.2020	Blatt: 2	Mai 2020 gez. Keshkar Unterschrift / Datum
Grundplan Kataster Maßnahme: K 408 (OD Wettensen) Stand vom: 09.01.2020	Blatt: 2	Januar 2020 gez. Woyan Unterschrift / Datum