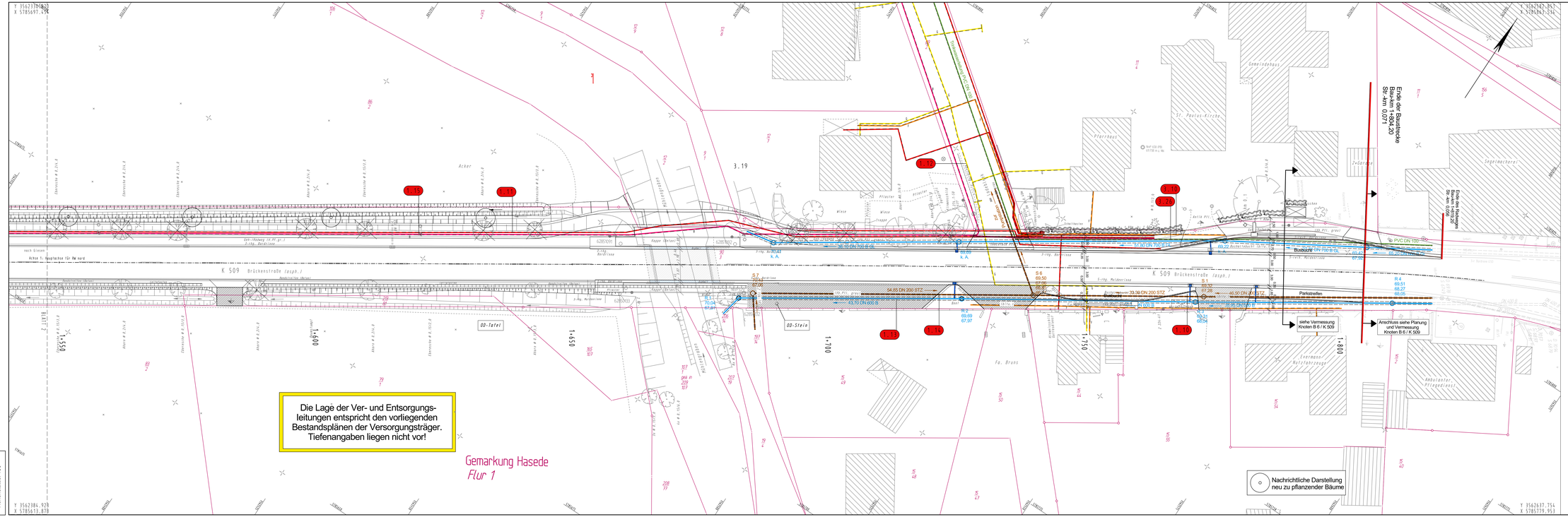
Y 3562370.620
X 5785697.434
Y 3562386.928
X 5785613.878
Y 3562643.267
X 5786842.234
Y 3562637.754
X 5785779.953
K 509 Brückenstraße (asph.)
Gemarkung Hasede
Flur 1
Die Lage der Ver- und Entsorgungsleitungen entspricht den vorliegenden Bestandsplänen der Versorgungsträger. Tiefenangaben liegen nicht vor!
Nachrichtliche Darstellung neu zu pflanzender Bäume
Ende der Baustrecke Bau-km 0,804,20 Str.-km 0,071,20
Ende der Bestands-aufnahme Str.-km 0,058
Bushalte-stelle
Parkstreifen
siehe Vermessung Knoten B 6 / K 509
Anschluss siehe Planung und Vermessung Knoten B 6 / K 509
Gemeindehaus
St. Pauli-Kirche
Pfarrhaus
Segelmacherei
Fa. Bruns
Ev.-Luth. Kirche
Ambulanter Pflegedienst
Kindergarten
Wiese
Acker
Weg
Pflaster
Hecke
Eiche
Linde
Ahorn
Kastanie
Birke
Fichte
Lärche
Esche
Eberesche
Weide
Pappel
Buche
Tannen
Kiefer
Sträucher
Gartenzaun
Mauer
Treppe
Rampe
Bordstein
Fahrbahnmarkierung
Fußgängerüberweg
Straßenlaterne
Verkehrsschild
Mülleimer
Bank
Fahrradständer
Poller
Schacht
Kanal
Leitung
Gas
Wasser
Strom
Telekom
Fernwärme
Regenwasser
Schmutzwasser
Mischwasser
Drainage
Entwässerung
Leitung
Rohr
Kabel
Mast
Baum
Strauch
Hecke
Zaun
Mauer
Gebäude
Haus
Garage
Schuppen
Überdachung
Fundament
Bordstein
Rinne
Straße
Weg
Fahrbahn
Gehweg
Radweg
Parkplatz
Grünfläche
Böschung
Graben
Damm
Brücke
Tunnel
Unterführung
Überführung
Kreuzung
Einmündung
Anschluss
Knotenpunkt
Haltestelle
Bushalte-stelle
Parkplatz
Garage
Tankstelle
Werkstatt
Lagerplatz
Baustelle
Baustellenzufahrt
Baustellenfläche
Lagerfläche
Arbeitsfläche
Sicherungsfläche
Absperrung
Umleitung
Verkehrsführung
Verkehrsregelung
Verkehrsschilder
Verkehrsampel
Verkehrsinsel
Verkehrsspiegel
Verkehrsschwelle
Verkehrsberuhigung
Verkehrsberuhigung
Verkehrsberuhigung