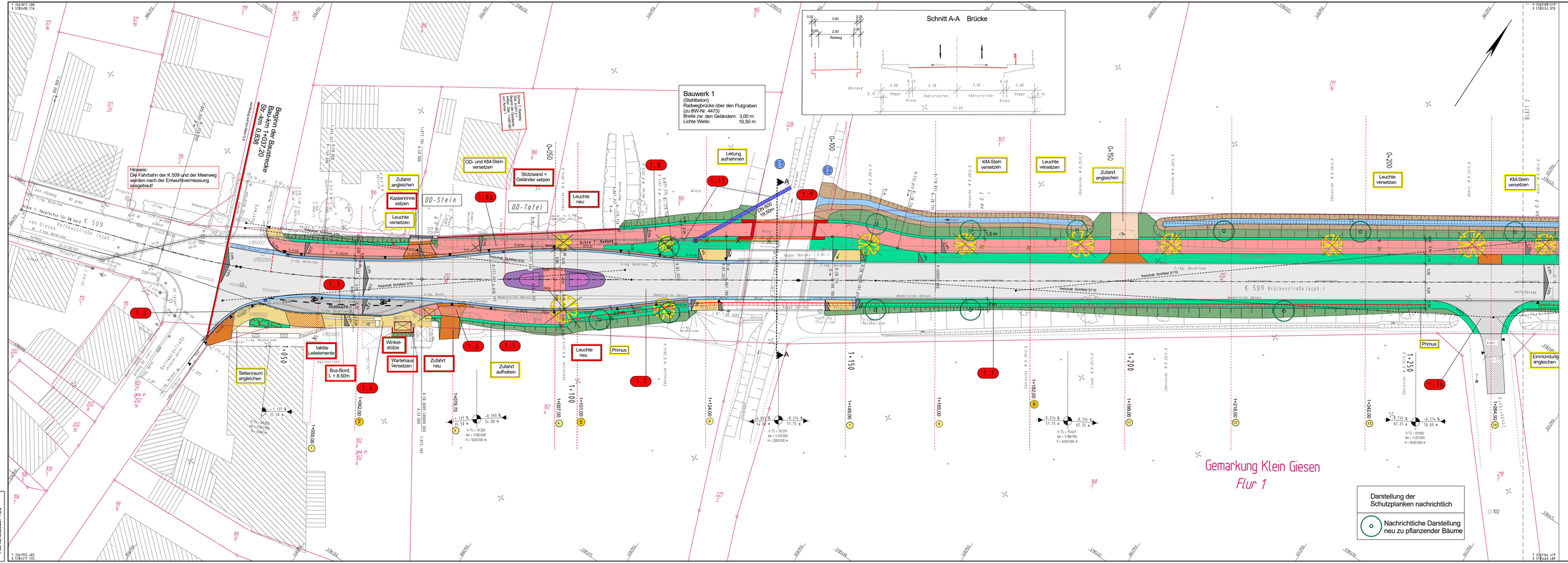

G.-K.-Koordinaten
Lagestatus: 100
Höhenstatus: 130

Entwurfsbearbeitung:			
INGENIEURBÜRO PABSCH & PARTNER Ingenieurgesellschaft mbH Bienenweg Str. 23, 31139 Hildesheim Tel. 05121/20944-0, Fax. 05121/20944-44 info@ipp-consult.de, www.ipp-consult.de	gemessen	April 2008	Kaupa
	bearbeitet	Feb. 2016	Biesterfeldt
	gezeichnet	Feb. 2016	Müller
	geprüft	Feb. 2016	H. Pabsch
	gez. Dr. H. Pabsch		

Blatt 1 2 3

Niedersächs. Landesbehörde für Straßenbau und Verkehr			
Straße: K 509 von Bau-km 1+037,20 bis Bau-km 1+804,20 von Str.-km 0,838 bis Str.-km 0,071 Nächster Ort: Giesen	Unterlage	7	
	Blatt Nr.	1	
	Reg. Nr.		
	Datum	Zeichen	
Ausbau der K 509 zwischen Hasede und Giesen - Planfeststellung -	nachgeprüft	22.04.2016	Ptz
	Lageplan Maßstab 1:250		
Aufgestellt: Hannover, den 18.05.2016 Niedersächsische Landesbehörde für Straßenbau und Verkehr Geschäftsbereich Hannover im Auftrage: gez. i. V. Bade			

Grundplan Grundriß	Blatt: 1	Ingenieurvermessung:
terrestr./photogr. Aufnahme vom: verm.-techn./bautechn. Feldvergleich vom: 03.03.2010		G. Biesterfeldt
Grundplan Kataster	Blatt: 1	Ingenieurvermessung:
Maßnahme : K 509 zwischen Hasede und Giesen Stand vom : Mai 2009 Maßstab: 1 : 250		G. Biesterfeldt

U127-1_Lageplan-PF-16.pdf 17.05.2016

ZEICHENERKLÄRUNG

Lageplan

Hecke / Zaun · Baum (noch/Rodn) · Stahlgittermast · Stahlrohrmast · Fernsprechkabschn. · Stahlstahlmast · Holzmast · Stahlbeton Fernmelderw. · Kastenrinne · Pfahlmast · Fernmeldemast · Pfeifenrohrbeton · Betonmast · Betonmast(auf vorhdgl) · Stahlrohrmast (vorhdgl) · Stahlbeton Fernmelderw. (vorhdgl) · Schacht Fernmelderw. (vorhdgl) · Elektr. Leitung · Stahlgittermast · Stahlrohrmast · Fernsprechkabschn. · Stahlstahlmast · Holzmast · Stahlbeton Fernmelderw. · Kastenrinne · Pfahlmast · Fernmeldemast · Pfeifenrohrbeton · Betonmast · Betonmast(auf vorhdgl) · Stahlrohrmast (vorhdgl) · Stahlbeton Fernmelderw. (vorhdgl) · Schacht Fernmelderw. (vorhdgl) · Fernmelderw. (Oberflgl) · Fernsprechkabschn. · Stahlstahlmast