



Die Eintragung der Leitungen und Anlagen zeigt lediglich deren Vorhandensein, soweit sie bekannt sind. Für die Angaben, insbesondere Maße, übernehmen wir kein Gewähr. Die genaue Lage ist an Ort und Stelle durch geeignete Maßnahmen, z.B. Querschläge, vor Beginn der Arbeiten zu ermitteln.

Zeichenerklärung	Baum Laub/Nadel	Böschung vorh.	Stahlrohrmast	Schieber Wasser/Gas	Bushaltestelle	Treppe	Li-Linde	Ka-Kastanie	Nu-Nußbaum
Gemeindengrenze	geplanter Baum	Abschnitt / Station	Betonmast	Unter-/Oberflurhydrant	Parkplatz	PP bzw. AP Nr. 10	Bh-Birke	Ta-Tanne	Pf-Pflaume
Gemarkungsgrenze	Büschel	Kilometerstein	Holzmast	Ampel vorh./gepl.	Durchlass DN 500	Hohenfestp. lfd. Nr.	Am-Amora	Ki-Kiefer	Mi-Mirabelle
Flurgrenze	Hecke/Zaun	Drtsdurchfahrtsgrenze	RW/SW/MW Schacht	Verkehrs-/Hinweisschild	oberir. Hochsp.-Leitung	Schutzplanke	We-Weide	Fi-Fichte	Bn-Birne
Flurstücksgrenze	Mauer	Naturdenkmal vorh./gepl.	Straßeneinlauf vorh./gepl.	Brunnen	20 kV	bef. Zugang/Zufahrt	Es-Esche	Wd-Weißdorn	Ap-Apfel
	Stützmauer	Stahlgittermast	Einlauf rund/eckig	Kabel-u. Verteilerkasten	Fließpfeil	unbef. Zugang/Zufahrt	Bu-Buche	Ra-Robinie	Kr-Kirsche
							Et-Eiche	Sb-Schneebere	

- vorh. RW - Kanal
- vorh. SW - Kanal
- vorh. RW - Anschlussleitung
- Telekom + Vodafone Deutschland GmbH
- Niederspannung
- Wasserleitung
- Straßenseitengraben - St. 1+000 bis 1+075
- Verrohrungen - St. 1+075 bis 1+255
- SW-Kanalisation - St. 1+000 bis 1+350
- Telekommunikationsanlage im Zuge der Ausbaustrecke - St. 1+000 bis 1+350
- Trinkwasserversorgung - St. 1+000 bis 1+242
- Stromversorgung - St. 1+000 bis 1+350
- Leitungen - St. 1+000 bis 1+350

3.			
2.			
1.			
Nr.	Art der Änderung	Datum	Aufgestellt
Bearbeitung: Ingenieurbüro Keuntje GmbH Winzenburger Str. 19, 31084 Freden/Leine Tel.: 05184/9405-0 Fax: 032 223 463 368 e-mail: ing-keuntje@online.de		Datum bearbeitet: Febr. 2022 gezeichnet: Febr. 2022 geprüft: 22.04.2022 gez. Keuntje	Zeichen Ro. RK / Wo



FESTSTELLUNGSENTWURF

	Unterlage 16.1 Blatt Nr. 1 Reg. Nr.
	Datum nachgeprüft 01.11.22 Zeichen i.A. gez. Hahne
Ausbau der K 427 in der OD Lütgenholzen und bis zur K 409	
Lageplan der Ver- und Entsorgungsanlagen Maßstab 1:250	
Aufgestellt: Hildesheim, den 14.11.2022 Landkreis Hildesheim, Der Landrat Amt für Hoch- und Tiefbau und Gebäudemanagement i.A. gez. Enge	

Grundplan Grundriß terrestr./photogr.-Aufnahme vom: März 2020 verm.-techn./bautechn. Feldvergleich vom: 23.04.2020	Blatt: 1	April 2020 gez. Ermann Unterschrift / Datum
Grundplan Kataster Maßnahme: K 427 Lütgenholzen ALKIS-Datensatz	Blatt: 1 Stand vom: Jan. 2020	Februar 2020 gez. Woyan Unterschrift / Datum

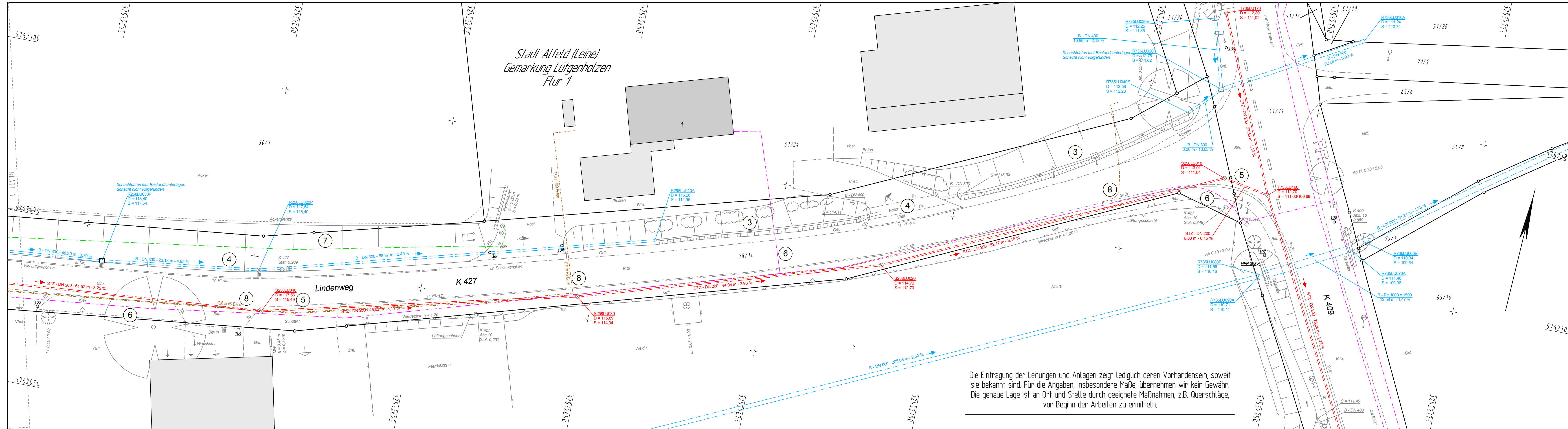

Die Eintragung der Leitungen und Anlagen zeigt lediglich deren Vorhandensein, soweit sie bekannt sind. Für die Angaben, insbesondere Maße, übernehmen wir kein Gewähr. Die genaue Lage ist an Ort und Stelle durch geeignete Maßnahmen, z.B. Querschläge, vor Beginn der Arbeiten zu ermitteln.

Zeichenerklärung	Baum Laub/Nadel	Büsche	Hecke/Zaun	Mauer	Stützmauer	Böschung vorh.	Abschnitt / Station	Kilometerstein	Dritsdurchfahrtsgränze	Lampe	Stahlgittermast	Stahlrohrmast	Betonmast	Holzmast	RW/SW/MW Schacht	Strobdeneinlauf vorh./gepl.	Brunnen	Kabel-u. Verteilerkasten	Schieber Wasser/Gas	Unter.-/Oberflurhydrant	Ampel vorh./gepl.	Verkehrs-/Hinweisschild	ND	Bushaltestelle	Parkplatz	PP bzw. AP Nr. 10	Hoehenfestp. lfd. Nr.	Schutzpläne	bef. Zugang/Zufahrt	unbef. Zugang/Zufahrt	Li-Linde	Ko-Kastanie	Nu-Nußbaum	Bk-Birke	To-Tanne	Pf=Pflaume	Ah-Ahorne	Ki-Kiefer	Wf=Weißbuche	Wu-Weide	Fi-Fichte	Bn-Birne	Ap=Apfel	Es-Esche	Wd-Weißdorn	Ro-Robinie	Kr=Kirsche	Ei-Eiche	Sb-Schneebere
------------------	-----------------	--------	------------	-------	------------	----------------	---------------------	----------------	------------------------	-------	-----------------	---------------	-----------	----------	------------------	-----------------------------	---------	--------------------------	---------------------	-------------------------	-------------------	-------------------------	----	----------------	-----------	-------------------	-----------------------	-------------	---------------------	-----------------------	----------	-------------	------------	----------	----------	------------	-----------	-----------	--------------	----------	-----------	----------	----------	----------	-------------	------------	------------	----------	---------------

- vorh. RW - Kanal
- vorh. SW - Kanal
- vorh. RW - Anschlussleitung
- Telekom + Vodafone Deutschland GmbH
- Niederspannung
- Wasserleitung
- ③ Straßenseitengraben - St. 1+255 bis 1+290 / 1+310 bis 1+345
- ④ Verrohrungen - St. 1+075 bis 1+255 / 1+290 bis 1+310
- ⑤ SW-Kanalisation - St. 1+000 bis 1+350
- ⑥ Telekommunikationsanlage im Zuge der Ausbaustrecke - St. 1+000 bis 1+350
- ⑦ Trinkwasserversorgung - St. 1+000 bis 1+242
- ⑧ Stromversorgung - St. 1+000 bis 1+350
- ⑨ Leitungen - St. 1+000 bis 1+350

3.			
2.			
1.			
Nr.	Art der Änderung	Datum	Aufgestellt
Bearbeitung: Ingenieurbüro Keuntje GmbH Winzenburger Str. 19, 31084 Freden/Leine Tel.: 05184/9405-0 Fax: 032 223 463 368 e-mail: ing-keuntje@t-online.de		Datum 22.04.2022	Zeichen Ro. RK / Wo
HOCH - und TIEFBAU Beratung - Planung Bauüberwachung		bearbeitet: gezeichnet: geprüft:	Febr. 2022 Febr. 2022 22.04.2022 gez. Keuntje

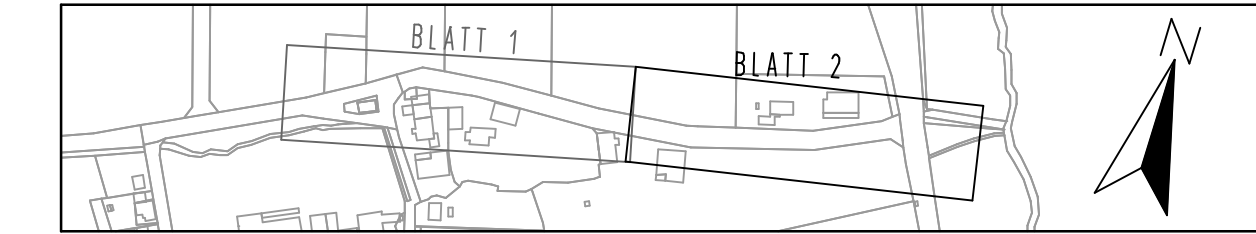

FESTSTELLUNGSENTWURF

Unterlage 16.1
 Blatt Nr. 2
 Reg. Nr.

**Ausbau der K 427
 in der OD Lütgenholzen
 und bis zur K 409**

Datum 01.11.22
 Zeichen i.A. gez. Hahne

**Lageplan der Ver-
 und Entsorgungsanlagen**
 Maßstab 1: 250

Aufgestellt:
 Hildesheim, den 14.11.2022
 Landkreis Hildesheim, Der Landrat
 Amt für Hoch- und Tiefbau und Gebäudemanagement
 i.A. gez. Enge

Grundplan Grundriß Blatt: 2 terrestr./photogr.-Aufnahme vom: März 2020 verm.-techn./bautechn. Feldvergleich vom: 23.04.2020	April 2020 gez. Ermann Unterschrift / Datum
Grundplan Kataster Blatt: 2 Maßnahme: K 427 Lütgenholzen ALKIS-Datensatz Stand vom: Jan. 2020	Februar 2020 gez. Woyan Unterschrift / Datum